## مصور جوى

## صور من الطبيعة

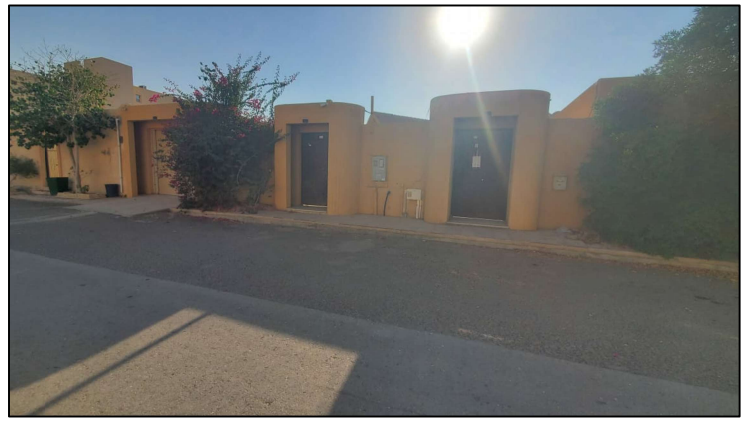

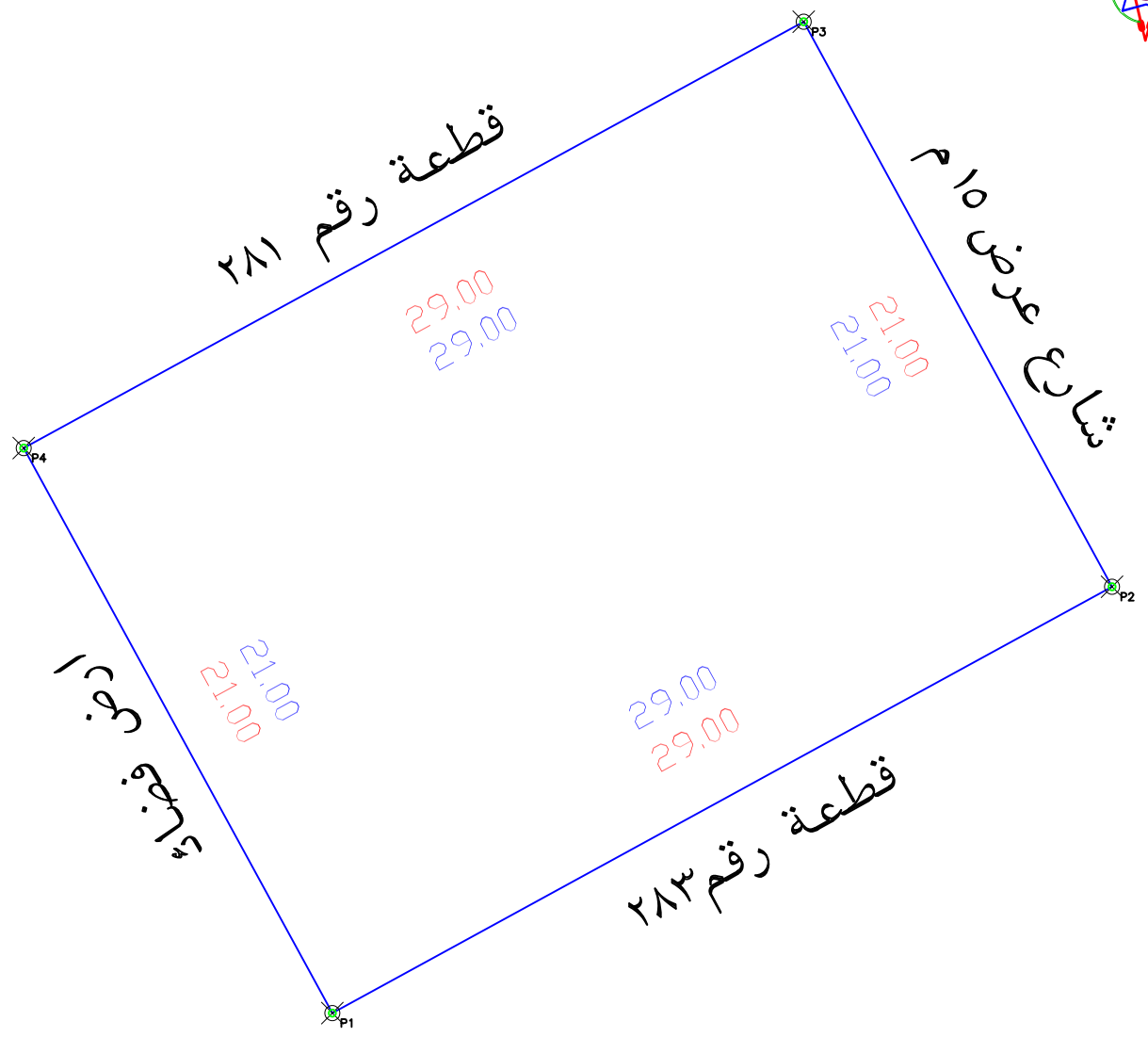


| الاسئلة | نعم | لا |
|---|---|---|
| هل الصك مطابق للرفع المساحى (الاطوال والمساحة ) | | ✓ |
| هل تم ذكر جميع الاختلافات فى الرفع المساحى | ✓ | |
| هل تم تطبيق جميع التعليمات الصادرة من المركز فى الرفع المساحى | ✓ | |
| هل تم توقيع وارفاق اقرار على صحة الموقع | | ✓ |
| هل يوجد تداخل فى الاصل او اجزاء مشتركة ظاهريا | | ✓ |
| هل يوجد شوارع مختزلة على الاصل فى المخطط او المستكشف الجغرافى او الطبيعة ولم يتم ذكره فى الصك | | ✓ |
| هل تم ذكر المرجع المعتمد عليه فى الاستدلال على استخدام العقار | ✓ | |
| الملاحظات | | |
| يوجد اختلاف فى مساحة الطبيعة عن الصك وكذلك رقم المخطط حسابيا حسب اطوال الصك ذكرت المساحة خطاء | | |

حد الصك
حد الطبيعة

- يتحمل المكتب المسئولية عن صحة ما ورد فى مخطط الرفع المساحى من حدود واطوال ومساحة واحداثيات
- تم الوقوف على الموقع بناءا على ارشاد المستكشف
- يوجد اختلاف فى مساحة الطبيعة عن الصك وكذلك رقم المخطط
- الموقع عبارة عن مبنى قائم
- حسابيا حسب اطوال الصك ذكرت المساحة خطاء

### بمـــــــوجب الصك لكامل الموقع

| الحد | وصف الحـــــد | الطـــــول/م |
|---|---|---|
| شمال | قطعة رقم ٢٨١ | ٢٩ |
| جنوب | قطعة رقم٢٨٣ | ٢٩ |
| شـرق | شارع عرض ١٥م | ٢١ |
| غـرب | ارض فضاء | ٢١ |
| المساحه | ٦٠٩,١م٢ حسابيا | ٦٠٩م٢ |

### بمـــــــوجب الطبيعة لكامل الموقع

| الحد | وصف الحـــــد | الطـــــول/م |
|---|---|---|
| شمال | قطعة رقم ٢٨١ | ٢٩ |
| جنوب | قطعة رقم٢٨٣ | ٢٩ |
| شـرق | شارع عرض ١٥م | ٢١ |
| غـرب | ارض فضاء | ٢١ |
| المساحه | ٦٠٩م٢ | |

| | | | |
|---|---|---|---|
| بيانات المعاملة | رقم المعامله | | تاريخها / / |
| | موضوع الكروكى | كروكى ارشادى | |
| | تاريخ اعتماد الكروكى التنظيمى | | |
| بيانات المالكين | أسم | | سجل مدنى |
| | أسم | | سجل مدنى |
| بيانات الصكوك | ٣٦١٥٠٩٠٠١١٤٦ | تاريخه | مصدره: وزارة عدل |
| بيانات الكروكى | البلدية | عنيزة | الحى: السلام |
| | رقم المخطط | ٨٦٧ - ق | رقم القطعه: ٢٨٢ |
| | بلك | | الشارع: غير مسمى |
| نظام البناء | نظام البناء | | النسبه |
| | الاستخدام | سكنى | |
| المساحة | المساح/ المهندس | | |
| | مديرالادارة | | |
| تخطيط المدينة/البلدية الفرعية | ☐ الرسام<br>☐ المساح | | |
| | ☐ مهندس التخطيط<br>☐ مهندس البلدية | | |
| | ☐ مدير تخطيط المدينة<br>☐ مدير الخدمات | | |
| | ☐ مدير عام التخطيط العمرانى<br>☐ رئيس البلدية | | |
| بيانات المكتب الهندسى | اسم المكتب | شركة أصول الهندسة للاستشارات | |
| | المهندس المساح | احمد عمر | تاريخ الرفع المساحى ١٢-٠٥-١٤٤٧ |
| | هاتف | ٠٥٣٤٩٧٧٧٥٩ | |
| | اسم المسئول | حسين القحطانى | |

شعار الشركة

الختم

احداثيات الموقع حسب نظام احداثيات العالمى UTM-WGS84-ZONE 38

| العقدة | شمالية | شرقية | العقدة | شرقية | شمالية |
|---|---|---|---|---|---|
| ١ | 2885095.3126 | 395497.9553 | ٩ | | |
| ٢ | 2885109.2173 | 395523.4044 | ١٠ | | |
| ٣ | 2885127.6460 | 395513.3355 | ١١ | | |
| ٤ | 2885113.7413 | 395487.8864 | ١٢ | | |
| ٥ | | | ١٣ | | |
| ٦ | | | ١٤ | | |
| ٧ | | | ١٥ | | |
| ٨ | | | ١٦ | | |