نمـــوذج قرار مســـاحـــى

بيـــانـــات الصـــك	
رقم الوثيقـة	٣٢٢٩١٢٠٠٠٥٠٩
تاريخ الوثيقة	١٤٤٢/٠٩/٢٤هـ
مصـــدرة	وزارة العـــدل
هوية المالك	
أسم المالـك	
نسبـة الملكيـة	١٠٠٪
تفـاصيـل العقـار	
رقم القطعـة	٢٧
رقـم المخطط	١/٢١/٣/ج/٢٥
المســاحـة	٥٩٦,٨٧م٢
نـوع العقـار	قطعة الأرض
الحـى	محبس الجن الضفة الشمالية مع التكملة
المـدينـة	مكـة المكـرمـة

شـركـة فجـن اللأعمـال للأستشـارات الهنـدسيـة

VISION Engineering Consulting
فـجـن للاستشارات الهندسية

تـم أعـداد هـذا العمـل لصـالـح شـركـة

مـفـاز العـربيـة للاستشـارات المهنيـة
MFAZ ARABIA PROFESSIONAL CONSULTANCIES

تـاريـخ أعـداد الكـروكـى	المعنـدس المسـاح	مـديـر المكتـب
٢٠٢٦/٠١/٠٨م	عبـدالله	محمـد سـلامـة آل سعيـدان
0539934077	0554400693	info@vision.en.com

حـد الصـك
حـد الطبيعـة

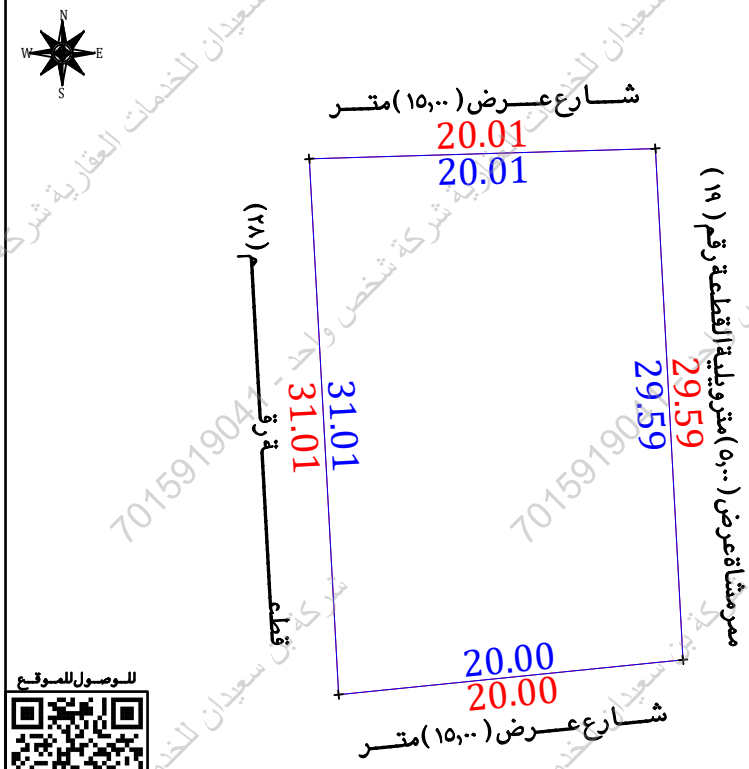

للوصـول للموقـع

أقـرار

جرى الوقوف على الطبيعة من قبل مساح مكتب فجن للأستشارات الهندسية وأتضح الأتى:

- هل الصك مطابق للرفع المساحى — نعم ☐ لا ☑
- هل تم ذكر جميع الأختلافات فى الرفع المساحى — نعم ☑ لا ☐
- هل تم تطبيق جميع التعليمات الصادرة من المركز فى الرفع المساحى — نعم ☑ لا ☐
- هل تم التوقيع وأرفاق أقرار صحة الموقع — نعم ☑ لا ☐
- هل يوجد تداخل فى الأصل — نعم ☐ لا ☑
- هل يوجد على الأصل مبنى مشترك — نعم ☐ لا ☑
- هل ذكر المرجع المعتمد على الأستدلال على أستخدام العقار — نعم ☑ لا ☐
- هل تم الأستعلام من وزارة الزراعة حيال الأرض الزراعية — نعم ☐ لا ☐
- الملاحظات والأختلافات والتداخلات — نعم ☑ لا ☐
- نوع الصك: سكنى ☑ تجارى ☐ سكنى تجارى ☐ صناعى ☐ زراعى ☐
- الأرض على الطبيعة : مبنى قائم ☐ أرض فضاء ☑ أرض مسورة ☐ أرض زراعية ☐
- طبيعة الأرض : منبسطة ☐ جبلية ☑ أخرى ☐
- المخطط على الطبيعة : منفذ ☑ غير منفذ ☐ عشوائى ☐
- يتحمل المكتب الهندسى المسئولية على ما ورد فى مخطط الرفع المساحى من حدود وأطوال وأحداثيات
- هذا التقرير المساحى لا يعتد به كاثبات لسلامة أجراءات التملك أو تثبيت حدود الصك وموقعة
- تم الربط بأقرب نقطة ثابتة

الملاحظات

- أسم الحى : الصك (محبس الجن الضفة الشمالية مع التكملة) المستكشفات (العزيزية)
- رقم المخطط: الصك (١/٢١/٣/ج/٢٥) المستكشفات (١/٢١/٣/م/ج/٢٥)
- المساحة : الصك (٥٩٦,٨٧)م٢ الطبيعة (٦٠٥,٧٣)م٢ حسابيا (٦٠٥,٧٣)م٢
- الشوارع والممر غير مسفلتة وغير منفذة

صـور من الطبيعـة	المصـور الجـوى	مستكشـف الامـانـة	مستكشـف بلـدى
		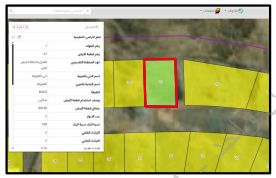	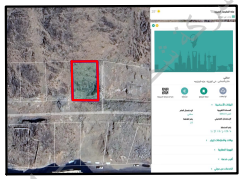

الاتجـاة	بمـوجـب الصـك		الاتجـاة	بمـوجـب الطبيعـة	
الشمـال	شـارع عـرض (١٥,٠٠) متـر	بطـول (٢٠,٠١) متـر	الشمـال	شـارع عـرض (١٥,٠٠) متـر	بطـول (٢٠,٠١) متـر
الجنـوب	شـارع عـرض (١٥,٠٠) متـر	بطـول (٢٠,٠٠) متـر	الجنـوب	شـارع عـرض (١٥,٠٠) متـر	بطـول (٢٠,٠٠) متـر
الشـرق	ممرمشاة عرض (٥,٠٠) مترويلية القطعة رقم (١٩)	بطـول (٢٩,٠٩) متـر	الشـرق	ممرمشاة عرض (٥,٠٠) مترويلية القطعة رقم (١٩)	بطـول (٢٩,٠٩) متـر
الغـرب	قطعـــة رقـــم (٢٨)	بطـول (٣٠,٠١) متـر	الغـرب	قطعـــة رقـــم (٢٨)	بطـول (٣٠,٠١) متـر
المسـاحـة	(٥٩٦,٨٧) م٢		المسـاحـة	(٦٠٥,٧٣) م٢	

أحـداثيـات المـوقـع حسـب نظـام الاحـداثيـات العـالمـى

نقـر	الشـرقيـات	الشمـاليـات	نقـر	الشـرقيـات	الشمـاليـات
1	587967.61	2369327.57	5		
2	587969.20	2369298.02	6		
3	587949.30	2369296.01	7		
4	587947.61	2369326.98	8		