نموذج كروكى مساحى

المنطقة	الرياض
المـــالـــك	
الموضـــــــوع	كروكى مساحى
الموقـــــــع	شمال بلدة السلمية -الخرج
استخدام الموقع	زراعى
رقـــم القطعـــة	الجزء المتبقى الشمالى من بدون
رقـــم المخطط	--
رقم الصك	٧٦٠٦٧٧٠٠٣٣٢٨
تاريخ الصك	

D . R . T

D . R . T ENGINEERING CONSULTANTS

تصميم معمارى تصميم داخلى اشراف ادارة مشروعات -مخططات سلامة

تخطيط-رفع مساحى- دراسة الاحمال الكهربائية

مكة المكرمة- الشرائع - مركز السلام الادارى الدور الأول- مكتب رقم ٩

EMAIL - dar.alebtkar.businss@gmail.com TEL- 0570426636

إقـــــرار

جرى الوقوف على الطبيعة من قبل مساح مكتب دى ار تى للاستشارات الهندسية و أتضح الآتى :

١ - هل الصك مطابق للرفع المساحى ☑ نعم ☐ لا

٢ - هل تم ذكر جميع الاختلافات فى الرفع المساحى ☑ نعم ☐ لا

٣- هل تم تطبيق جميع التعليمات الصادرة من المركز فى الرفع المساحى ☑ نعم ☐ لا

٤ - هل تم التوقيع وارفاق اقرار صحة الموقع ☐ نعم ☑ لا

٥ - هل يوجد تداخل فى الأصل أو أجزاء مشتركة ☐ نعم ☑ لا

٦ - هل يوجد شوارع مختزلة على الأصل فى المخطط أو المستكشف الجغرافى أو الطبيعة ولم يتم ذكره فى الصك ☐ نعم ☑ لا

٧- هل تم ذكر المرجع المعتمد عليه فى الاستدلال على استخدام العقار ☑ نعم (الصك) ☐ لا

٨- الملاحظات والاختلافات والتداخلات: ☐ يوجد ☑ لا يوجد

(مع التوضيح)

٩ - طبيعة الأرض: ☐ جبلية ☐ منبسطة ☑ مبنى قائم

١٠- مشتملات الموقع كالتالى : أرض فضاء بها ملاحق

١١- تم الرفع بنظام الـ VRS واستخدام نظام الاحداثيات WGS-84-UTM38N

١٢- تم توضيح الموقع من عدة زوايا بصور فوتوغرافية موضحة أدناه .

١٣- تم الرفع المساحى بارشاد المندوب حسب طلب الجهة المخولة

١٤ - هذا التقرير المساحى لا يعتد به فى اثبات سلامة اجراءات التملك

١٥ - يتحمل المكتب المسؤلية عن صحة ماورد فى مخطط الرفع المساحى حدود واطوال ومساحة واحداثيات

الختام	دار الابتكار للاستشارات الهندسية DAR ALEBTKAR ENGINEERING CONSULTANTS س.ت ٤٣١٢٠١٣٨٥٠	تاريخ الاعتماد	١٧/٠٤/١٤٤٧هـ

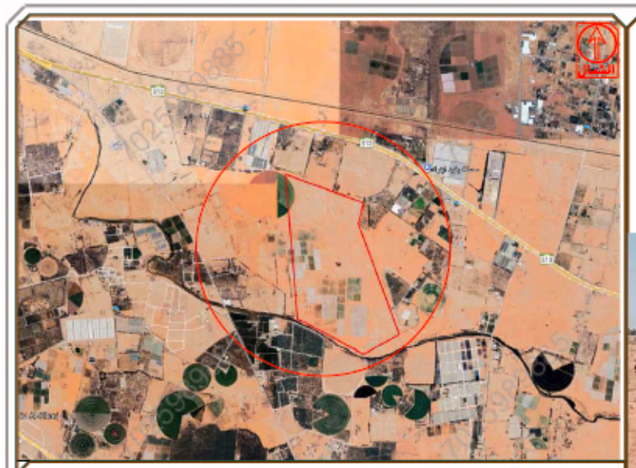

صورة جوية — مقياس الرسم ١/٢٥٠٠

صور من الطبيعة
توضح الموقع

أبعـــــاد الأرض

الاتجاه	بموجب الصك	بموجب الطبيعة	ملاحظات	الحدود بموجب الصك	الحدود بموجب الطبيعة
شمـــال	١٠٩٤,٠٠	١٠٩٤,٠٠	مطابق	ملك وزارة الدفـــاع	جـــــــــار
جنـــوب	منكسر ١٠٠,٠٠+٨٧٢,٢٤+٥٣٥,١٣	منكسر ١٠٠,٠٠+٨٧٢,٢٤+٥٣٥,١٣	مطابق	طريق الخرج القويعية المزدوج عرض ٨٠,٠٠ م ووادى حنيفة عرض متوسط ٥٠,٠٠ م	طريق مقترح عرض ٨٠,٠٠ م ووادى حنيفة عرض متوسط ٥٠,٠٠ م
شـــرق	منكسر ١٥٣٩,٧٥+٢٨٠,٠٠	منكسر ١٥٣٩,٧٥+٢٨٠,٠٠	مطابق	ملك وزارة الدفـــاع	جـــــــــار
غـــرب	١٩٠٠,٠٠	١٩٠٠,٠٠	مطابق	باقى ملك	جـــــــــار
المساحة	٢١٢٤٧٧٠,١٥ م٢	٢١٢٤٧٧٠,١٥ م٢	مطابق		

رقم النقطة	شمـــاليات	شـرقيـات
1	2683255.330	731018.400
2	2683527.285	731085.055
3	2683884.624	730051.061
4	2681994.362	730243.178
5	2681960.836	730337.392
6	2681560.540	731112.354
7	2681821.472	731579.553

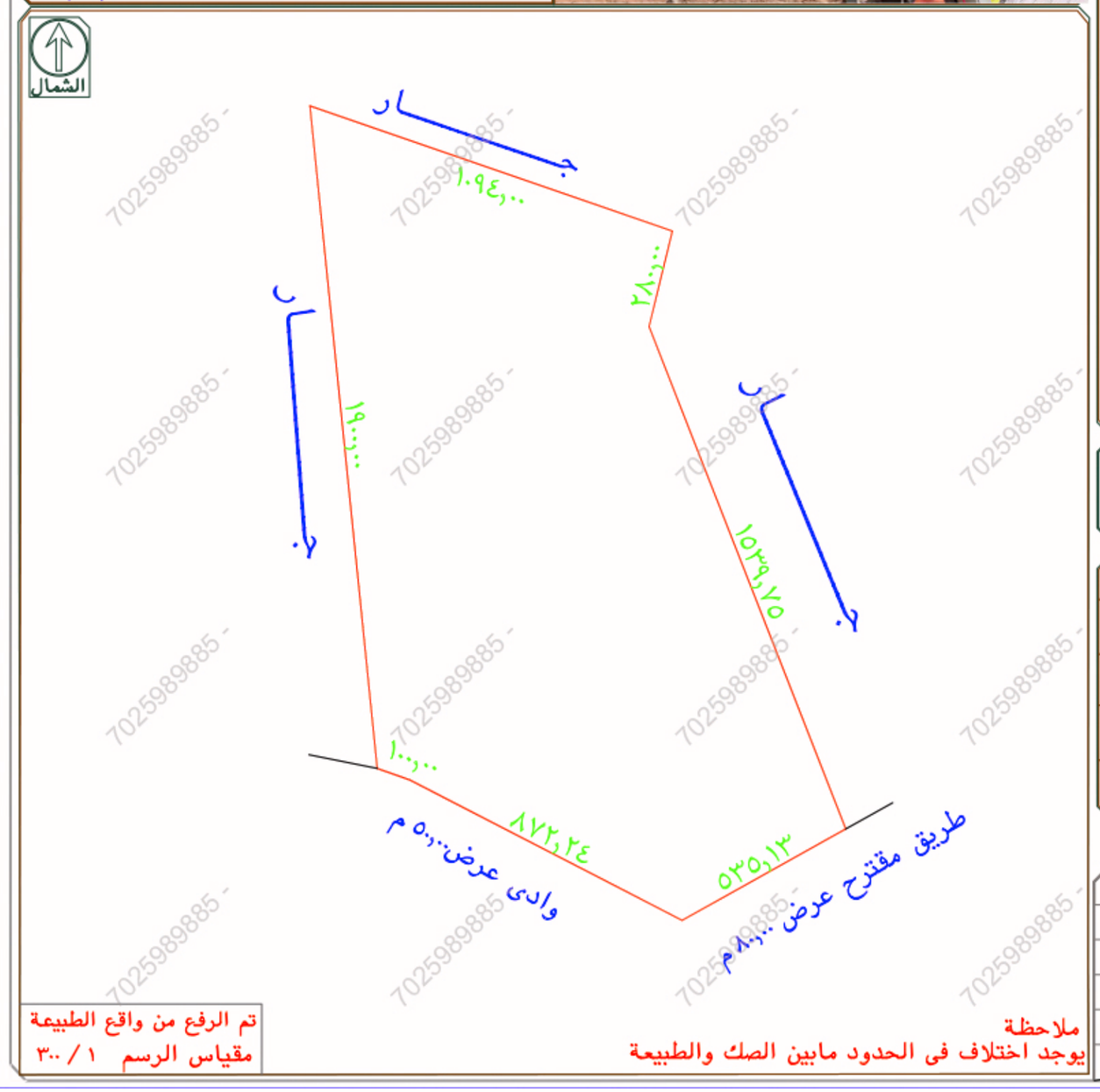

ملاحظة
يوجد اختلاف فى الحدود مابين الصك والطبيعة

تم الرفع من واقع الطبيعة
مقياس الرسم ١ / ٣٠٠