

المصور الجوي

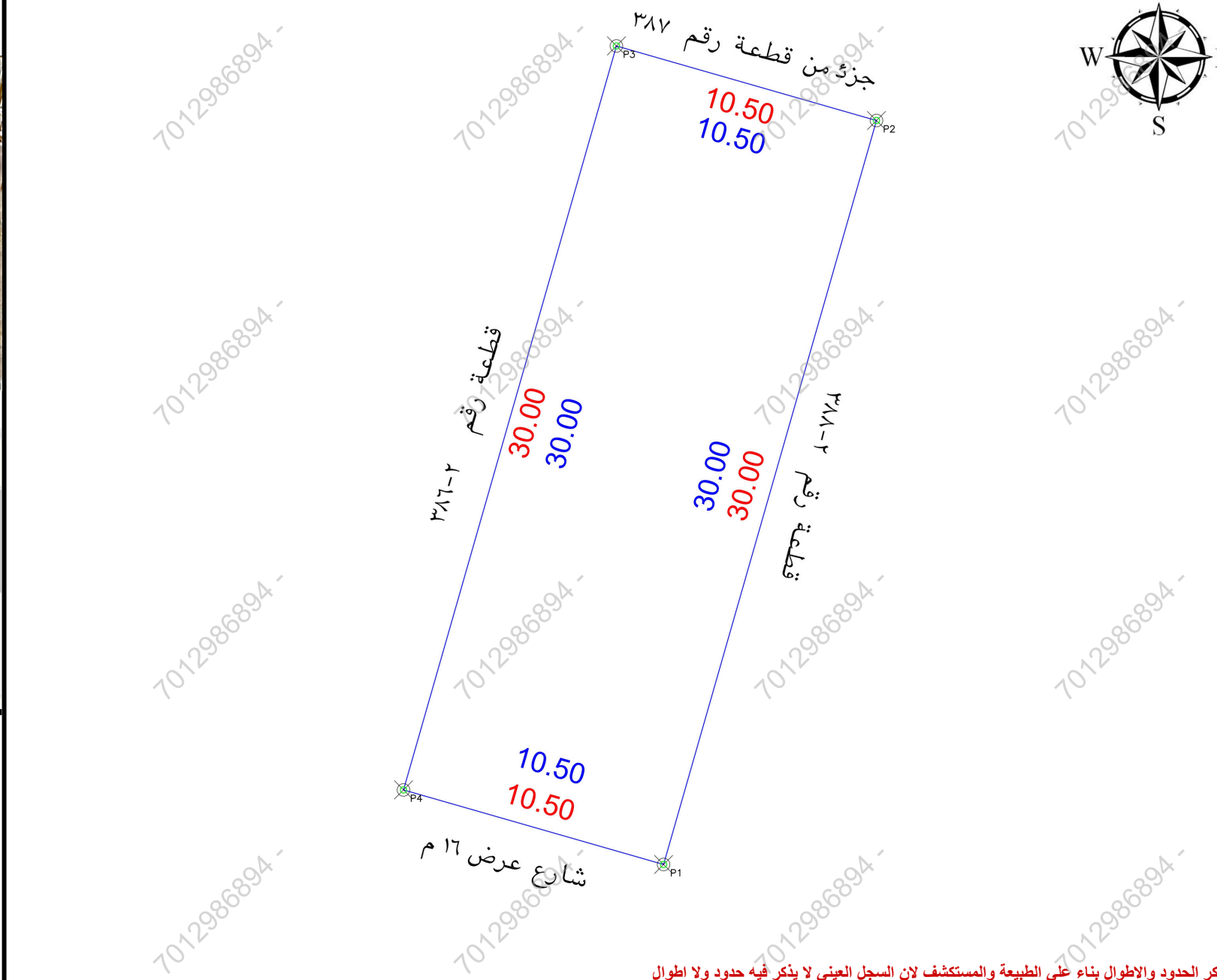

صور من الطبيعة



تم ذكر الحدود والاطوال بناء على الطبيعة والمستكشف لان السجل العيني لا يذكر فيه حدود ولا اطوال

الملاحظات

م	بند الملاحظة	الحالة:	م	بند الملاحظة	الحالة:
نعم	لا	نعم	لا		
1	هل الصك مطابق للرفع المساحي (الاطوال والمساحة)	<input checked="" type="checkbox"/>	8	هل الموقع أرض قضاء؟	<input checked="" type="checkbox"/>
2	هل تم الوقوف على الموقع من قبل طالب التنفيذ وتوقيع اقرار صحة الاستدلال على الموقع؟	<input checked="" type="checkbox"/>	9	هل يوجد غرفة كهرباء داخل / خارج الموقع؟	<input checked="" type="checkbox"/>
3	هل يوجد اختلاف في رقم القطعة/المخطط/البلوك/اسم الحي/اسم المدينة للصك او الإفادة عن المستكشف؟	<input checked="" type="checkbox"/>	10	هل يوجد صندوق خدمات كهرباء / اتصالات / اخرى... داخل او خارج حدود العقار؟	<input checked="" type="checkbox"/>
4	هل يوجد اختلاف في مساحة / اطوال الصك عن الطبيعة؟	<input checked="" type="checkbox"/>	11	هل تم تطبيق جميع التعليمات الصادرة من المركز في الرفع المساحي؟	<input checked="" type="checkbox"/>
5	هل يوجد شوارع متفرقة / شطفت على الأصل في المخطط او المستكشف الجغرافي او الطبيعة ولم يتم ذكره في الصك؟	<input checked="" type="checkbox"/>	12	هل يوجد أسوار داخلية وخارجية بمحيط المبنى القام بالموقع؟	<input checked="" type="checkbox"/>
6	هل يوجد تناخل في الأصل او أجزاءه المشتركة ظاهريا؟	<input checked="" type="checkbox"/>	13	هل يوجد اختلاف في الجذور للصك او الإفادة عن المستكشف؟	<input checked="" type="checkbox"/>
7	هل تم ذكر المرجع المعتمد عليه في الاستدلال على استخدام العقار؟	<input checked="" type="checkbox"/>		تم ذكر الاستخدام وفقا للمستكشف	<input checked="" type="checkbox"/>

الإتجاه	بموجب الصك كامل الموقع	الإتجاه	بموجب الطبيعة كامل الموقع
الشمال:	بطول 10.5 متر يحدها جزء من قطعة رقم 387	الشمال:	بطول 10.5 متر يحدها جزء من قطعة رقم 387
الشرق:	بطول 30 متر يحدها قطعة رقم 2-388	الشرق:	بطول 30 متر يحدها قطعة رقم 2-388
الجنوب:	بطول 10.5 متر يحدها شارع عرض 16م	الجنوب:	بطول 10.5 متر يحدها شارع عرض 16م
الغرب:	بطول 30 متر يحدها قطعة رقم 2-386	الغرب:	بطول 30 متر يحدها قطعة رقم 2-386
المساحة:	2م 315	المساحة:	2م 315

رقم المعاملة	تاريخها
موضوع الكروي	كروي إرشادي
تاريخ إتمام الكروي التنظيمي	
الإسم:	السجل المدني:
رقم المخطط:	الخبر
بلك:	الشارح:
نظام البناء:	النسبة:
الإستخدام:	سكني
المساح / المهندس:	
مدير الإدارة:	
الرسم	<input type="checkbox"/>
المساح	<input type="checkbox"/>
مهندس التخطيط	<input type="checkbox"/>
مهندس البلدية	<input type="checkbox"/>
مدير تخطيط المدينة	<input type="checkbox"/>
مدير الخدمات	<input type="checkbox"/>
مدير عام التخطيط العمراني	<input type="checkbox"/>
رئيس البلدية	<input type="checkbox"/>
إسم المكتب:	شركة أصول الهندسة للإستشارات الهندسية
المهندس المساح:	م. أحمد عمر
اسم المسؤول:	م. حسين السمراني
تاريخ الرفع المساحي:	1447 / 8 / 7 هـ
هاتف المكتب الهندسي:	0534977759

POINT	EASTING	NORTHING
P1	414523.4053	2889408.01300
P2	414531.6684	2889436.8526
P3	414521.5746	2889439.7447
P4	414513.3114	2889410.9051

Position X	Position Y
414513.3114	2889410.9051
414521.5746	2889439.7447
414523.4053	2889408.013
414531.6684	2889436.8526