



إنفاذ Infath

مركز الإسناد والتصفية - إنفاذ

مركز الإسناد والتصفية إنفاذ ، مركز حكومي. يختص بالإشراف على أعمال التصفية والبيع للأصول الثابتة والمنقولة والتي تُسند إليه من قبل الجهات القضائية والحكومية كتصفية الشركات والشركات والصناديق والمساهمات، وذلك من خلال إسنادها إلى الجهات المتخصصة فنيًا والإشراف على أعمالها! للإسهام في تسريع عملية استيفاء الحقوق.

920000100



www.infath.gov.sa



infath_sa
infathauctions



رمال الجزيرة العقارية

RIMAL ALJAZIRA

رمال الجزيرة العقارية

متخصصة في تنظيم المزادات والتسويق العقاري وإدارة الأملاك , تقدم خدماتها بشكل محترف ونوعي وباستخدام أحدث التقنيات والأدوات التسويقية الفعالة بإدارة وإشراف نخبة من المختصين الخبراء ذوي الكفاءة العالية, حيث تسعى إلى تقديم كل ما هو جديد ونوعي في عالم التسويق العقاري والمزادات, وأستطاعت تحقيق قصص نجاح متعددة لتصبح رقماً صعباً في عالم الشركات العقارية والتسويق العقاري في المملكة.

920033891
0506660333



rimalaljazira.sa



@Rimal_Aljazira



مزاد رونق

تعلن رمال الجزيرة العقارية عن البيع بالمزاد العلني
وبإشراف من مركز الإسناد والتصفية "إنفاذ"
وبقرار من محكمة التنفيذ.

بداية المزاد

الثلاثاء 05 مايو 2026 

10:00 ص 

نهاية المزاد

الخميس 07 مايو 2026 

04:30 م - 06:10 م 

منصة سومتك للمزادات 

بيان العقارات

شيك الدخول	رقم الصك	رقم القطعة	رقم المخطط	المساحة م ²	الحي	المدينة	نوع العقار
750,000	462003016771	19	2 / 201	1687.1	الكورنيش	الخبير	برج تجاري
200,000	730113004421	455 / 454	1 / 337	3150	الشاطئ الشرقي	الدمام	أرض تجارية
100,000	730207000970	116	2/136	3638.1	التعاون	الخبير	مستودع
40,000	360604010111	401	2/26	823.9	الجسر	الخبير	فيلا سكنية
25,000	9395816330400000	423/1/2	2/115	350	اللؤلؤ	الخبير	فيلا سكنية
25,000	1915288789000000	388/1	2/115	315	اللؤلؤ	الخبير	فيلا سكنية
40,000	5375068709700000 9476670971100000	هـ / 140 هـ / 139	3/222	2071.68 من إجمالي 209400 2072.68 من إجمالي 209400	الخرامى	القطيف	عمارة تجارية سكنية (مشاع)
25,000	330202009343	أ / 1 / 570	92 / 2	305	الشرع	الخبير	فيلا سكنية
25,000	1289955395800000	118/2	معدل 2/340	300	اللؤلؤ	الخبير	فيلا سكنية
25,000	6942713664300000	356/1	ش خ 838	256.25	العقيق	الخبير	فيلا سكنية
15,000	394051001730	ب / 1 / 108	ش.د. 742	170.81	النور	الدمام	شقة سكنية

01

02

03

04

05

06

07

08

09

10

11



01

تغلق المزايدة
على العقار

2026 / 05 / 07 04:30 مساءً

وصف العقار

العقار عبارة عن مبنى تجاري مقام على قطعة رقم 19 مخطط 201 / 2 بجانب فندق سوفيتل كورنيش الذخر وبالقرب من تقاطع طريق الكورنيش مع طريق خادم الحرمين الشريفين ، مكون من قبو ودور أرضي وميزانين و دور أول و 10 أدوار متكررة. يحتوي البرج على 20 مكتب ، و عدد 3 مصاعد مفصلة كالآتي: - القبو: عبارة عن مواقف وجزء من الاستقبال . - الدور الأرضي: صالة استقبال كبيرة ودورات مياة وغرفة للأمن ومواقف بالخلف. - الميزانين: يوجد به مكتبين وجراج صغير بالخلف. - الدور الأول والثاني مكرر : ثلاث مكاتب . - الدور الثالث والرابع والخامس مكرر: مكتبين . - الدور السادس: مكتبين. - الدور السابع والثامن مكرر: مكتب واحد. - الدور التاسع: مؤسس ثلاث مكاتب غير مشطب. - الدور العاشر والحادي عشر مكرر: مكتب .

النوع	رقم الصك	رقم المخطط	رقم القطعة
برج تجاري	462003016771	2 / 201	19
المساحة م ²	الاستخدام	الحي	شيك الدخول
1687.1	تجاري	الكورنيش	750,000

الحدود

شمالاً قطعة رقم 18
جنوباً قطعة رقم 20
شرقاً نافذ عرض 8 متر
غرباً شارع الكورنيش بعرض 39 متر

الأطوال

68.05 متر
26.5 متر
59.28 متر
27.91 متر

رقم طلب التنفيذ 401044400845974

معلومات إضافية

- جزء من العقار مؤجر.
- يوجد اختلاف في الحدود بين الصك والطبيعة والمستكشفات.
- يوجد غرفة كهرباء داخل الملكية في الجهة الشمالية الشرقية.

الرفع المساحي

صور إضافية

اضغط هنا للوصول للرباط

بيان عقود الإيجار

اسم العقار / برج تجاري

الصك رقم / 462003016771

رقم العقار في كتيب المزاد / 1

نوع العقد	رقم الوحدة	حالة العقد	تاريخ بداية العقد	تاريخ نفاذ العقد	إجمالي قيمة الإيجار السنوي	مدة العقد	المدة الاجارية المسددة للمالك الحالي	الاستحقاق القادم لمبلغ الإيجار
الالكتروني	7/1	ساري	2024/01/14	2029/01/13	450000	5 سنوات	2026/01/14	2026/07/14
الالكتروني	5/2	ساري	2024/10/01	2027/09/30	130000	3 سنوات	2026/04/01	2026/10/01
الالكتروني	4/1	ساري	2025/09/01	2028/08/31	86250	3 سنوات	2026/03/01	2026/09/01
الالكتروني	3/1	ساري	2025/09/01	2028/08/31	120000	3 سنوات	2026/03/01	2026/09/01
الالكتروني	2/1	ساري	2025/09/01	2028/08/31	90000	3 سنوات	2026/03/01	2026/09/01
الالكتروني	3/2	ساري	2025/09/01	2028/08/31	70000	3 سنوات	2026/03/01	2026/09/01
الالكتروني	/اخري	ساري	2025/09/01	2028/08/31	40000	3 سنوات	2026/03/01	2026/09/01

01

02

03

04

05

06

07

★ لا يملك المشتري الحق في المبالغ المستحقة أو جزء منها بتاريخ قبل تاريخ الترسية، و للمشتري الحق في تحصيل مبالغ الإيجار المستحقة بتاريخ لاحقة لتاريخ الإفراج.



المعالم القريبة

■ كورنيش الخبر
1.1 كم

■ نادي وزارة الداخلية
950 متر



02

وصف العقار

العقار عبارة عن أرض تجارية بحي الشاطئ الشرقي بواجهة شمالية بالقرب من تقاطع الشارع الأول مع شارع المرجان.



04:40 مساءً



2026 / 05 / 07

تغلق المزايمة
على العقار

شمالاً	قطعة رقم 457 و قطعة 456	الحدود	3150	المساحة 2م	أرض تجارية	النوع
جنوباً	قطعة رقم 452 وقطعة رقم 453		تجاري	الاستخدام	730113004421	رقم الصك
شرقاً	شارع عرض 40 متر		الشاطئ الشرقي	الحي	1 / 337	رقم المخطط
غرباً	شارع عرض 18		200,000	شيك الدخول	455 / 454	رقم القطعة
90 متر	90 متر	الأطوال	رقم طلب التنفيذ 401014703488972			
35 متر	35 متر					

معلومات إضافية

- اسم الحي حسب الصك (الشاطئ الشرقي) و حسب المستكشف (الشاطئ الغربي)

الرفع المساحي

صور إضافية

اضغط هنا للوصول للرباط

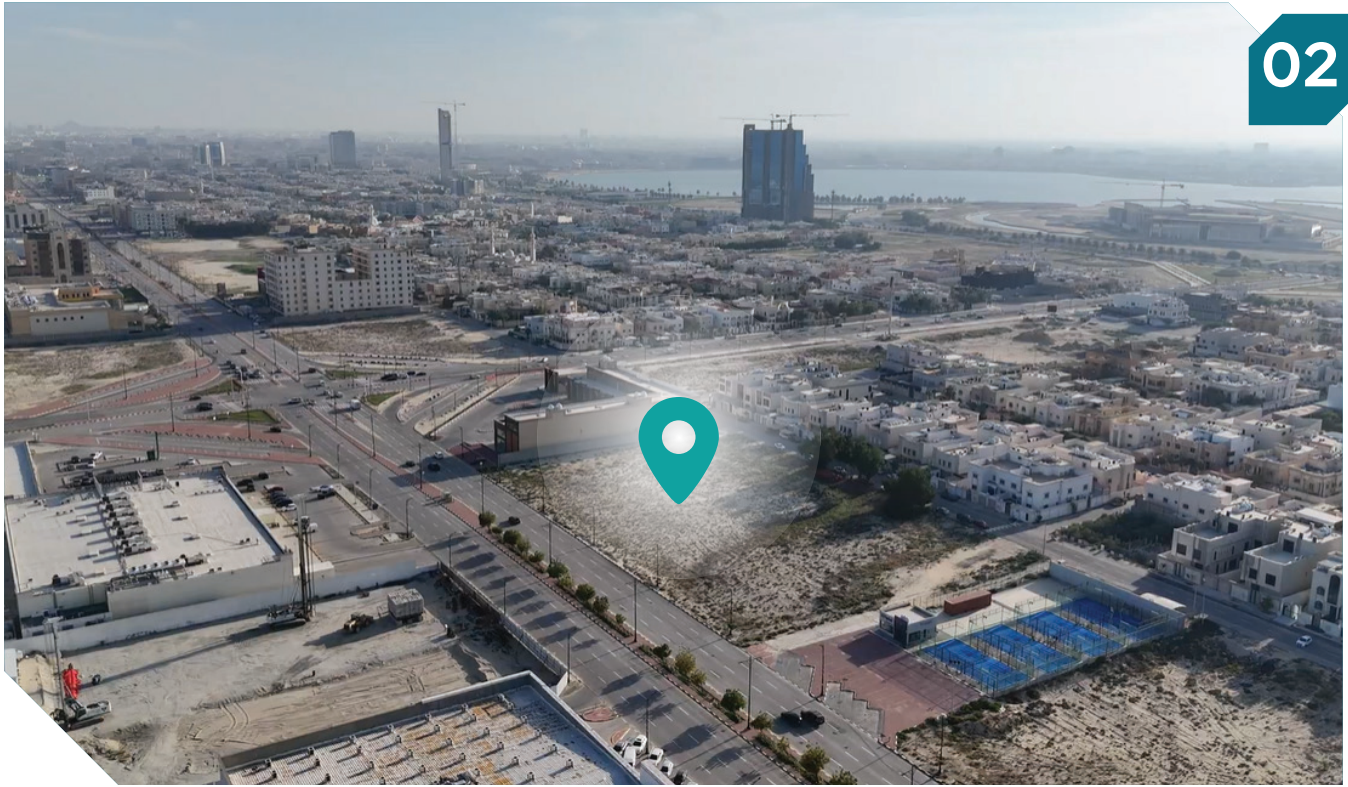

المعالم القريبة

■ كورنيش وسط الدمام
4.3 كم

■ طريق الملك عبدالله بن عبدالعزيز
900 متر



الطريق الجنوبي

03

تغلق المزايدة
على العقار
2026 / 05 / 07
04:50 مساءً

وصف العقار

العقار عبارة عن مستودع مكون من 5 غرف مكتبية و بوفية و دورتين مياه و غرفه حارس بمطبخ.

النوع	مستودع	المساحة 2م	3638.1	شمالاً	قسيمتين أرقام 117-119
رقم الصك	730207000970	الاستخدام	صناعي	جنوباً	شارع عرض 20 متر
رقم المخطط	2/136	الحي	التعاون	شرقاً	قطعة رقم 114
رقم القطعة	116	شيك الدخول	100,000	غرباً	قطعة رقم 118

رقم طلب التنفيذ 401024702016070

70 متر	56.79 متر
53.50 متر	64.76 متر

الأطوال

معلومات إضافية

- البيع شامل المنقولات.
- توجد اختلافات بين الصك والطبيعة في البيانات المساحية للعقار وهي مبينة في الرفع المساحي المرفق.

الرفع المساحي

صور إضافية

اضغط هنا للوصول للرابط



المعالم القريبة

■ طريق مجلس التعاون
2.2 كم



شارع النعمان بن حارثة

04

تغلق المزايمة
على العقار
2026 / 05 / 07
05:00 مساءً

وصف العقار

العقار عبارة عن فيلا مكونة من دورين وملحق علوي بإجمالي عدد 4 شقق.
- الدور الأرضي: شقة مكونة من 7 غرف وصالة ومطبخين و4 دورات مياه وصالة طعام ومستودع.
- الدور الأول: مكون من 3 شقق، شقتين مكونة من 3 غرف وصالة ومطبخ ودورتين مياه وشقة مكونة من غرفتين وصالة ومطبخ ودورة مياه.
- ملحق علوي: مكون من غرفة خادمة وغرفة غسيل.

النوع	رقم الصك	رقم المخطط	رقم القطعة
فيلا سكنية	360604010111	2/26	401
المساحة 2م	الاستخدام	الحى	شيك الدخول
823.9	سكني	الجسر	40,000

رقم طلب التنفيذ 403094700058742

الحدود	الأطوال
شمالاً شارع عرض 15 متر	20 متر
جنوباً قطعة رقم 402	20.06 متر
شرقاً قطعة رقم 403	41.981 متر
غرباً قطعة رقم 399	40.41 متر

معلومات إضافية

- توجد اختلافات بين الصك والطبيعة في البيانات المساحية للعقار، وهي مبينة في الرفع المساحي المرفق.
- البيع شامل المتقولات.

الرفع المساحي

صور إضافية

اضغط هنا للوصول للرباط



المعالم القريبة

■ مجمع نهج الشفاء الطبي العام
750 متر

■ طريق الملك فهد بن عبدالعزيز
500 متر



05

تغلق المزايدة
على العقار

2026 / 05 / 07

05:10 مساءً

وصف العقار

- العقار عبارة عن فيلا دورين.
- الدور الأرضي: مكون من مجلس و مقلط و مطبخ و مستودع و غرفة و دوره مياه.
- الدور الأول: مكون من 4 غرف 2 منهم ماستر و دورة مياه .
- الملحق: مكون من غرفة و دوره مياه .

النوع	فيلا سكنية	المساحة م ²	350
رقم الصك	9395816330400000	الاستخدام	سكني
رقم المخطط	2/115	الحي	اللؤلؤ
رقم القطعة	423/1/2	شيك الدخول	25,000

رقم طلب التنفيذ 401014603000914

الحدود	شمالاً	35.11 متر
	جنوباً	35.11 متر
	شرقاً	10.03 متر
	غرباً	10.03 متر

الأطوال

معلومات إضافية

- توجد اختلافات بين الصك والطبيعة في البيانات المساحية للعقار وهي مبينة في الرفع المساحي المرفق.

الرفع المساحي

صور إضافية

اضغط هنا للوصول للرباط



06

تغلق المزايحة
على العقار

2026 / 05 / 07



05:20 مساءً

وصف العقار

- العقار عبارة عن فيلا دورين و ملاحق.
- الدور الأرضي: مجلسين و غرفة طعام و صالة و مطبخ ودورتين مياه .
- الدور الأول: صالة و 4 غرف و 3 دورات مياه .
- الملحق العلوي: غرفتين ودورة مياه و غرفة غسيل.
- الملحق الأرضي: مجلس.

شمالاً جزء من قطعة رقم 387

جنوباً شارع عرض 16 متر

شرقاً قطعة رقم 2-388

غرباً قطعة رقم 2-386

الحدود

315

سكني

للؤلؤ

25,000

المساحة 2م

الاستخدام

الحي

شيك الدخول

فيلا سكنية

1915288789000000

2/115

388/1

النوع

رقم الصك

رقم المخطط

رقم القطعة

رقم طلب التنفيذ 401014602858234

10.5 متر

10.5 متر

30 متر

30 متر

الأطوال

معلومات إضافية

الرفع المساحي

صور إضافية

اضغط هنا للوصول للرابط



المعالم القريبة

■ مسجد
1.3 كم

■ مجمع مدارس الشرق الساطع العالمية
2.2 كم



شارع القدس

07

تغلق المزايمة
على العقار
2026 / 05 / 07
05:30 مساءً

وصف العقار

العقار عبارة عن عمارة تجارية سكنية على شارع القدس مكونة من دور أرضي وميزانين ودورين وملحق علوي.
- الدور الأرضي والميزانين والدور الاول : محل تجاري يوجد مصعد.
- الدور الثاني: شقتين مكونة من (شقة ا) : صالة - مجلس - مطبخ - 3 غرف - 3 دورات مياه و (شقة 2): صالة - مطبخ - 3 غرف - 3 دورات مياه. يوجد مصعد.
- ملحق علوي تابع للشقة : 2 غرف - دورة مياه - غرفة غسل - مستودع.
- جزء من الارتدادات مسقوفه هنجر و يوجد عدد 2كراج مسقوفه هنجر.
- يوجد تأسيس غرفة للمصعد.

صك رقم 5375068709700000

2p274.68 من إجمالي 2p400
2p272.68 من إجمالي 2p400

عمارة تجارية سكنية (مشاع) المساحة 2م

النوع

20 متر
20 متر

الأطوال

شمالاً قطعة رقم 138
جنوباً قطعة رقم 142
شرقاً قطعة رقم 139
غرباً شارع عرض 36 متر

الحدود

تجاري
سكني

الاستخدام

5375068709700000
9476670971100000

رقم الصك

الخراسي

الحي

رقم المخطط 3/222

40,000

شيك الدخول

هـ / 140
هـ / 139

رقم القطعة

صك رقم 9476670971100000

رقم طلب التنفيذ 401024501164822

معلومات إضافية

20 متر
20 متر

الأطوال

شمالاً قطعة رقم 137
جنوباً يحدها قطعة رقم 141
شرقاً يحدها شارع عرض 15 متر
غرباً يحدها قطعة رقم 140

الحدود

الرفع المساحي

صور إضافية

اضغط هنا للوصول للرابط

(رقم الصك 5375068709700000)

- البيع مشاع بنسبة %68.67 بمساحة 274.68 من إجمالي 400
- يوجد اختلاف في رقم القطعة بالصك (هـ / 140) عن المستكشف (140)
- ذكر وصف تقسيم في المستكشف (منطقة هـ) ولم يذكر في السجل العيني.
- يوجد مبني مشترك مع الجار الشرقي.

(رقم الصك 9476670971100000)

- البيع مشاع بنسبة %68.17 بمساحة 272.68 من إجمالي 400
- يوجد اختلاف في رقم القطعة بالصك (هـ / 139) عن المستكشف (139)
- ذكر وصف تقسيم في المستكشف (منطقة هـ) ولم يذكر في السجل العيني.
- يوجد مبني مشترك مع الجار الغربي.
- البيع شامل المنقولات.

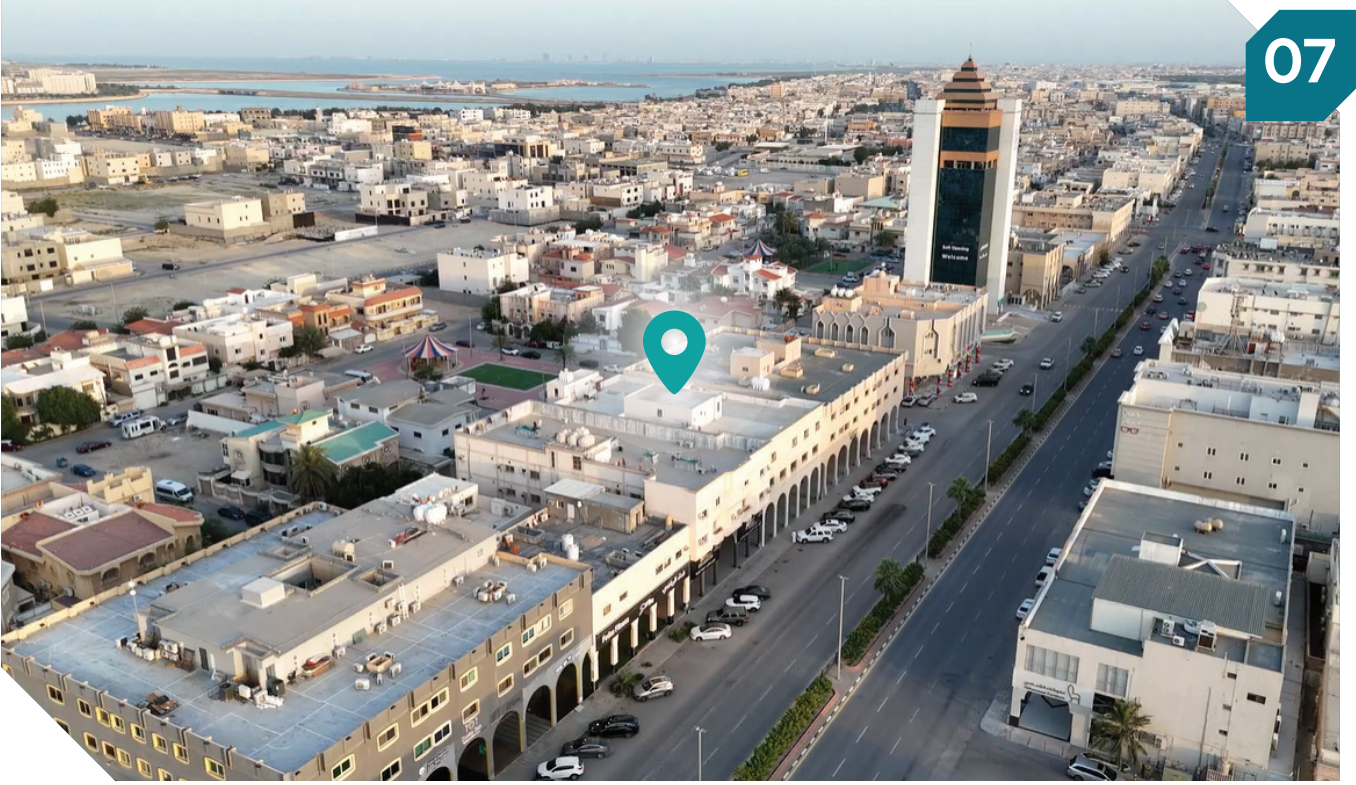

المعالم القريبة

■ كورنيش الخزامي
2.3 كم

■ طريق أحد
900 متر



08

تغلق المزايمة
على العقار05:40 مساءً
2026 / 05 / 07

وصف العقار

العقار عبارة عن فيلا دورين.
- الدور الأرضي: مكون من مجلسين و دورتين مياه و صالة و مطبخ و مقلط و مستودع .
- الدور الأول: مكون من صالة و 4 غرف و 3 دورات مياه.

النوع	فيلا سكنية	المساحة 2م	305	شمالاً	قطعة رقم 568
رقم الصك	330202009343	الاستخدام	سكني	جنوباً	شارع عرض 20 متر
رقم المخطط	92 / 2	الحي	الشرع	شرقاً	قطعة رقم 569
رقم القطعة	أ/ 1 / 570	شيك الدخول	25,000	غرباً	قطعة رقم 2 / 570
معلومات إضافية	رقم طلب التنفيذ 403094700055732				
الأنطوال	12.2 متر	الرفح المساحي	12.2 متر	صور إضافية	اضغط هنا للوصول للرابط

- توجد اختلافات بين الصك والطبيعة في البيانات المساحية للعقار وهي مبينة في الرفح المساحي المرفق.

الرفح المساحي

صور إضافية

اضغط هنا للوصول للرابط

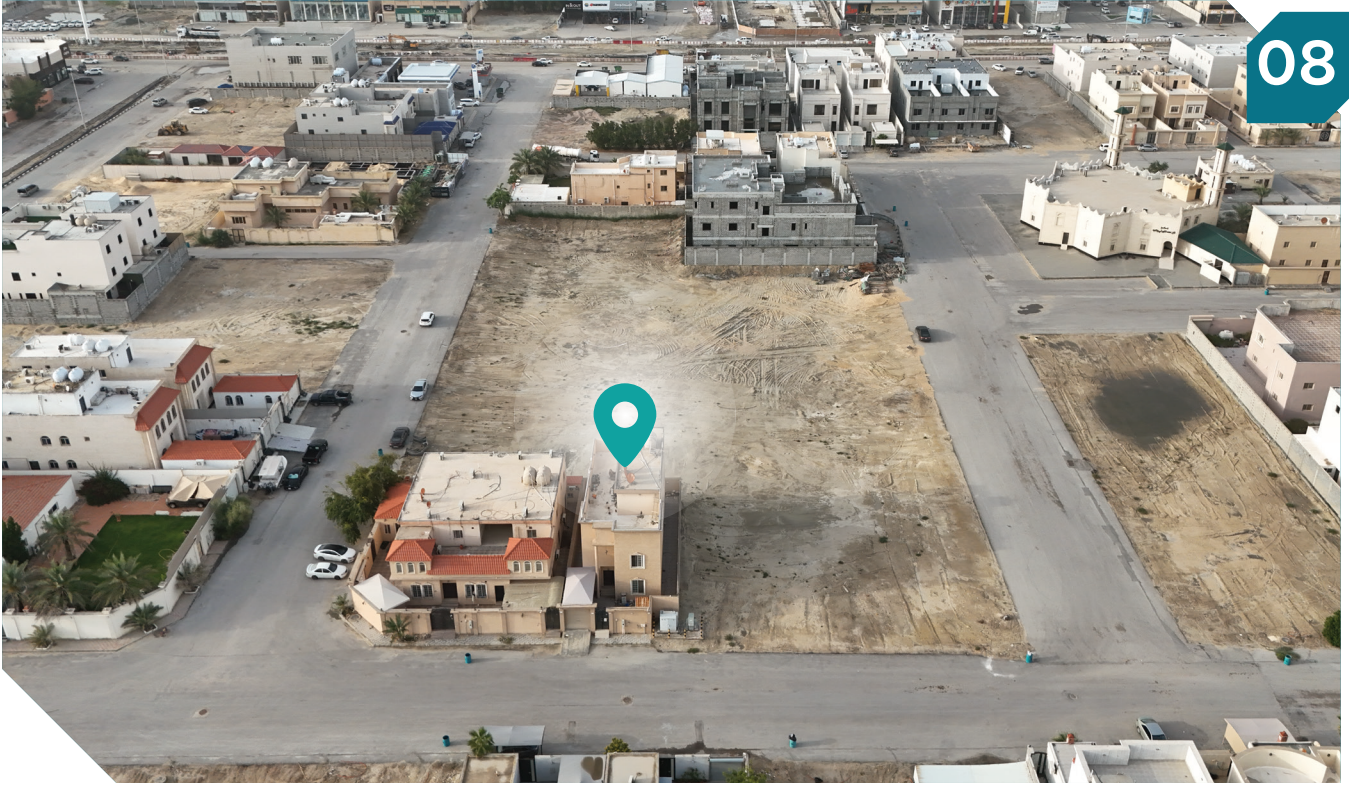

المعالم القريبة

■ طريق الملك فهد
2 كم

■ مجمع أطباء الخليج الطبي
850 متر



09

تغلق المزايمة
على العقار

05:50 مساءً

2026 / 05 / 07

وصف العقار

- العقار عبارة عن فيلا دوبلكس متصلة مكونة من دورين وملحق علوي وملحق أرضي ومظلة من الشينكو .
- الدور الأرضي : مكون من مجلسين وصالة وغرفة طعام ومطبخ ودورتين مياه .
- الدور الأول: مكون من صالة و 4 غرف و 3 دورات مياه .
- الملحق العلوي: مكون من غرفة ودورة مياه .
- الملحق الأرضي: عبارة عن مجلس .

النوع	فيلا سكنية	المساحة 2م	300
رقم الصك	1289955395800000	الاستخدام	سكني
رقم المخطط	معدل 2/340	الحي	للؤلؤ
رقم القطعة	118/2	شيك الدخول	25,000

رقم طلب التنفيذ 401014501769575

الحدود	شمالاً	جنوباً	شرقاً	غرباً
	قطعة رقم 118/1	قطعة رقم 120	قطعة رقم 119	شارع عرض 20 متر

الأتال	30 متر	30 متر
	10 متر	10 متر

معلومات إضافية

- حسب تفاصيل العقار في السجل العيني العقار موقوف وتكتسب الحجية المطلقة بعد 33 اسبوع.

- يوجد اختلاف في رقم المخطط بين الصك والسجل العقاري والمستكشفات، حيث أن رقم المخطط حسب السجل العقاري والمستكشفات (2/340 المعدل) وحسب الصك (2/340).

- يوجد اختلاف في اسم الحي بين الصك والسجل العقاري والمستكشفات، حيث أن اسم الحي حسب السجل العقاري والمستكشفات (اللؤلؤ) وحسب الصك (العزيبية).

- يوجد اختلاف في الحدين الجنوبي والشرقي بين الصك والمستكشفات، حيث أن الحدود حسب الصك (جنوباً: قطعة رقم 120، شرقاً: قطعة رقم 119) وحسب المستكشفات (جنوباً: 120/1، شرقاً: جزء من القطعة رقم 119/1 وجزء من القطعة رقم 119/2)

- يوجد تشققات في السور والملحق العلوي والدرج + آثار تسريب في الدرج وبعض أسقف دورات المياه.

الرفع المساحي

صور إضافية

اضغط هنا للوصول للرباط



10

تغلق المزايمة
على العقار

2026 / 05 / 07



06:00 مساء

وصف العقار

- العقار عبارة عن فيلا دوبلكس متصلة مكونة من دورين وملحق علوي.
- الدور الأرضي: يتكون من مجلسين وصالة وغرفة طعام ومطبخ ومستودع ودورتين مياه.
 - الدور الأول: يتكون من صالة و4 غرف و3 دورات مياه.
 - الملحق العلوي: يتكون من صالة وغرفتين ودورة مياه.

النوع	فيلا سكنية	المساحة م ²	256.25
رقم الصك	6942713664300000	الاستخدام	سكني
رقم المخطط	شخ 838	الحي	العقيق
رقم القطعة	356/1	شيك الدخول	25,000
رقم طلب التنفيذ 403094700059225			
الحدود		شمالاً ممر عرض 8 متر	
		جنوباً قطعة رقم 356/2	
		شرقاً قطعة رقم 357	
		غرباً شارع عرض 16 متر	
لأطال		25 متر	
		25 متر	
		10.25 متر	
		10.25 متر	

معلومات إضافية

- يوجد اختلاف في الحدود الشمالي والشرقي بين المذكور في الصك عن المذكور في الرفع المساحي واليوماب حيث أن الحدود حسب الصك (شمالاً : ممر عرض 8 متر و شرقاً : قطعة رقم 357) وحسب الرفع المساحي واليوماب (شمالاً : ممر عرض 6 متر و شرقاً : جزء من القطعة رقم 357).

- توجد اختلافات بين الصك والطبيعة في البيانات المساحية للعقار، وهي مبينة في الرفع المساحي المرفق.

الرفع المساحي

صور إضافية

اضغط هنا للوصول للرباط



المعالم القريبة

■ شاطئ العزيرة
3.3 كم

■ مدارس الحصان النموذجية الأهلية
1.5 كم



11

تغلق المزايحة
على العقار06:10 مساءً
2026 / 05 / 07

وصف العقار

العقار عبارة عن شقة رقم 2 / 1 في الدور الثاني مكونة من: مجلس وغرفة طعام وثلاث غرف وثلاث دورات مياه وصالة ومطبخ.

النوع	شقة سكنية	المساحة م ²	170.81
رقم الصك	394051001730	الاستخدام	سكني
رقم المخطط	742/ش.د	الحي	النور
رقم القطعة	108 / 1 ب	شيك الدخول	15,000
رقم طلب التنفيذ	402014700752113		

شمالاً الوحدة رقم 2 / 2 والنور والمصعد و الدرج
جنوباً ارتداد ا عرض 2م يليه قطعة رقم 106/1
شرقاً ارتداد ا عرض 2م يليه فسحة وجزء من القطعة 107
غرباً ارتداد عرض 4.50 م يليه شارع عرض 30 متر

الحدود

أطوال

26.7 متر
23.3 متر
7.9 متر
6.5 متر

معلومات إضافية

- البيع شامل المنقولات.

صور إضافية

اضغط هنا للوصول للرابط



المعالم القريبة

■ مدارس الركاز الأهلية
600 متر

■ مجمع ملاذ الخليج الطبي
١.٢ كم

شروط الدخول بالمزاد

- التسجيل في منصة المزاد الإلكتروني.
- سداد مبلغ المشاركة بالقيمة المحددة لكل أصل عن طريق منصة المزاد الإلكتروني ويعتبر المبلغ جزءًا من الثمن لمن يرسو عليه المزاد ولا يحق له استرداده، وفي حالة رسو المزاد يتم سداد بقية المبلغ فور صدور فاتورة السداد وذلك خلال مدة التحصيل المعتمدة.
- عند رسو المزاد على المشتري، يتم سداد المبلغ شاملًا قيمة السعي فوزًا، وفي حال تعذر السداد خلال ثلاثة أيام عمل من تاريخ صدور محضر الترسية فيعيد البيع على حساب المشتري المتخلف عن السداد، ويتحمل المشتري المتخلف تكاليف إعادة البيع على حسابه وللمركز الحق في تمديد الفترة من ثلاثة أيام إلى عشرة أيام إذا دعت الحاجة.
- المعاينة للأصل خلال فترة الإعلان.
- يسقط خيار المجلس حال رسو المزاد.
- يلتزم من يرسو عليه المزاد بسداد مبلغ السعي 2.5% من ثمن البيع شاملًا لضريبة القيمة المضافة.
- يلتزم المشتري بسداد ضريبة التصرفات العقارية بقيمة 5% من ثمن البيع وذلك خلال فترة التحصيل المحددة أعلاه.
- تم الإعلان بناءً على البيانات والمواصفات الواردة في وثيقة العقار ولا يتحمل المركز أدنى مسؤولية عن أي اختلاف في العقار على أرض الواقع عما هو مدون في الوثيقة.
- يتم البيع والإفراغ وفقًا لقواعد مركز الإسناد والتصفية «إنفاذ».

خطوات المشاركة في المزاد الإلكتروني

1



تسجيل الدخول في
المنصة الإلكترونية

2



استعراض المزايدات

3



سداد قيمة المشاركة في
المزاد (قابلة للاسترداد)

4



اختيار مزاد روثق
والدخول للمشاركة

5



الفوز بالمزاد



امسح للدخول على
المنصة الإلكترونية

رمال الجزيرة العقارية

RIMAL alJAZIRA

يقام المزاد



10:00 ص - 06:10 م



منصة سومتك للمزادات



الثلاثاء 05 مايو 2026

للتواصل والاستفسار

920033891 

0506660333 