

المصور الجوي



صور من الطبيعة



شارع عرض ١٥ م

شارع عرض ٢٠ م

قطعة رقم ٧٥

قطعة رقم ٧٤

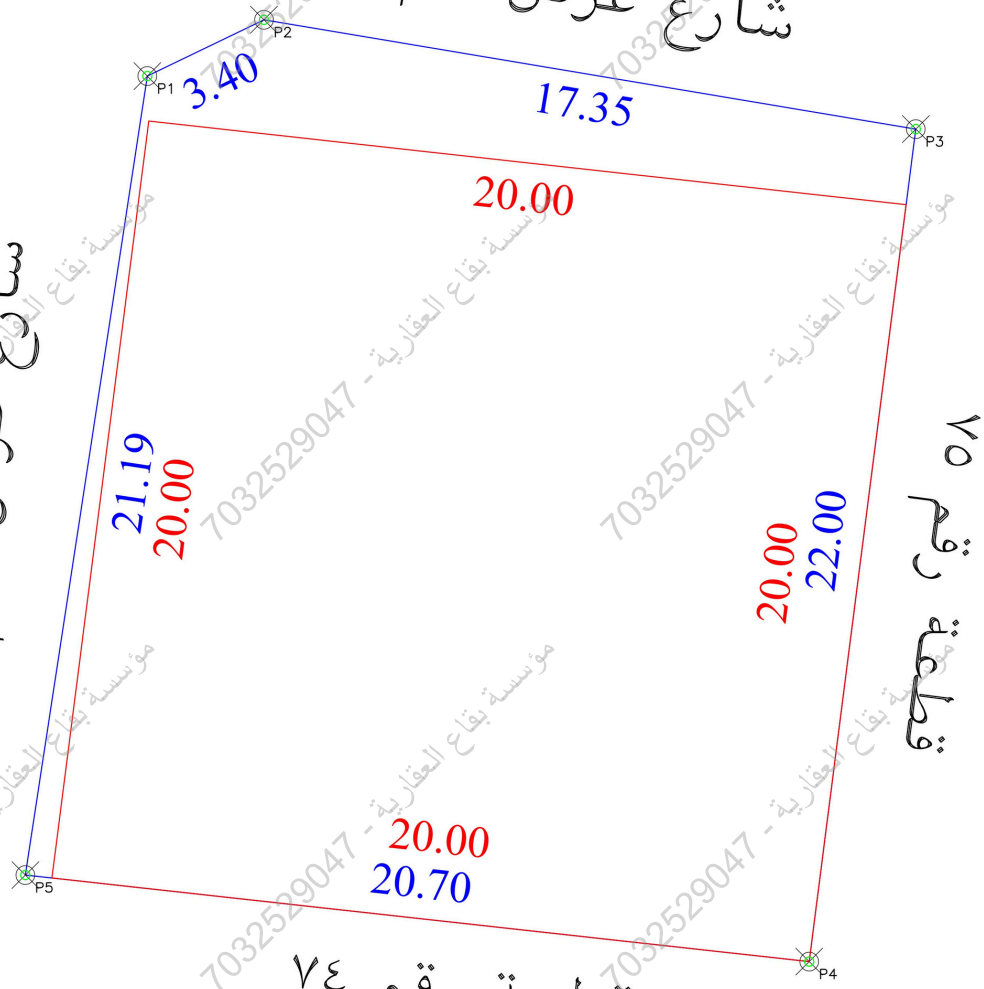

يحمل المكتب مسؤولية ما ورد في مخطط الرفع المساحي من حدود و أطوال ومساحة واحداثيات

الملاحظات

| م | الملاحظة | الحالة: | م | الملاحظة | الحالة: |
|-----|--|---------|-----|---|---------|
| نعم | لا | نعم | نعم | لا | نعم |
| 1 | هل الصك مطابق للرفع المساحي (الأطوال والمساحة) | ✓ | 8 | هل الموقع أرض فضاء ؟ | ✓ |
| 2 | هل تم الوقوف على الموقع من قبل طلب التنفيذ وتوقيع إقرار صحة الاستدلال على الموقع ؟ | ✓ | 9 | هل يوجد غرفة كهرباء داخل / خارج الموقع ؟ | ✓ |
| 3 | هل يوجد اختلاف في رقم القطعة/المخطط/البلوك/اسم الحي/ اسم المدينة للصك أو الإفادة عن المستكشف ؟ | ✓ | 10 | هل يوجد صندوق خدمات كهرباء / اتصالات / أخرى... داخل أو خارج حدود العقار ؟ | ✓ |
| 4 | هل يوجد اختلاف في مساحة / أطوال الصك عن الطبيعة ؟ | ✓ | 11 | هل تم تطبيق جميع التعليمات الصادرة من المركز في الرفع المساحي ؟ | ✓ |
| 5 | هل يوجد شوارع متخللة / شطفت على الأصل في المخطط أو المستكشف الجغرافي أو الطبيعة ولم يتم ذكره في الصك ؟ | ✓ | 12 | هل يوجد أسوار داخلية وخارجية يحيط المبنى القام بالموقع ؟ | ✓ |
| 6 | هل يوجد تناخل في الأصل أو اجزائه المشتركة ظاهريا ؟ | ✓ | 13 | هل يوجد اختلاف في الحدود للصك أو الإفادة عن المستكشف ؟ | ✓ |
| 7 | هل تم ذكر المرجع المعتمد عليه في الاستدلال على استخدام العقار ؟ | ✓ | 14 | تم ذكر الاستخدام وفقا للمستكشف | ✓ |

| الاتجاه | موجب الصك لكامل الموقع | الاتجاه | موجب الطبيعة لكامل الموقع |
|----------|---|----------|--|
| الشمال: | بطول 20 متر منها 3 م للشارع يحدها شارع عرض 15م | الشمال: | بطول 17.35 متر يحدها شارع عرض 15م |
| الشرق: | بطول 20 متر يحدها قطعة رقم 75 | الشرق: | بطول 22 متر يحدها قطعة رقم 75 |
| الجنوب: | بطول 20 متر يحدها قطعة رقم 74 | الجنوب: | بطول 20.7 متر يحدها قطعة رقم 74 |
| الغرب: | بطول 20 متر منها 3 م للشارع يحدها شارع عرض 20 م | الغرب: | بطول 3.4+21.19 متر يحدها شارع عرض 20 م |
| المساحة: | 2م 395 حسابيا 2م 400 | المساحة: | 2م 458.12 |

| بيانات المعاملة | رقم المعاملة | موضوع الكروي | تاريخ اعتماد الكروي التنظيمي |
|---------------------------------|--|--|---|
| كروكي إرشادي | 798507012832 | سحب حضري سحب العجمي | 1443-3-10 هـ |
| بيانات المالكين | الإسم: | سحب حضري سحب العجمي | السجل المدني: |
| 1017769439 | | | |
| بيانات المصور | 798507012832 | تاريخه | 1443-3-10 هـ |
| وزارة العدل | مصدره | | |
| بيانات الكروكي | رقم المخطط: | 31-10 | رقم القطعة: |
| 73 | | | |
| بلك: | الشارع: | غير مسمى | النسبة: |
| نظام البناء: | الإستخدام: | سكني | |
| المساحة | المساح / المهندس: | | مدير الإدارة: |
| | | | |
| تخطيط المدينة / البلدية القرعية | <input type="checkbox"/> مهندس التخطيط | <input type="checkbox"/> مهندس البلدية | <input type="checkbox"/> مدير تخطيط المدينة |
| | <input type="checkbox"/> مدير الخدمات | <input type="checkbox"/> مدير عام التخطيط العمراني | <input type="checkbox"/> رئيس البلدية |
| بيانات المكتب الهندسي | إسم المكتب: | شركة أصول الهندسة للإستشارات الهندسية | المهندس المساح: |
| | اسم المسؤول: | م. أحمد عمر | تاريخ الرفع المساحي: |
| | هاتف المكتب الهندسي: | 0534977759 | 1447 / 11 / 13 هـ |

شركة أصول الهندسة
للإستشارات الهندسية
C.R.: 4030450235

| POINT | EASTING | NORTHING |
|-------|-------------|--------------|
| P1 | 244389.2387 | 3018976.6291 |
| P2 | 244392.2996 | 3018978.1047 |
| P3 | 244409.4114 | 3018975.2401 |
| P4 | 244406.6122 | 3018953.4189 |
| P5 | 244386.0368 | 3018955.6872 |

| Position X | Position Y |
|-------------|--------------|
| 244386.0368 | 3018955.6872 |
| 244389.2387 | 3018976.6291 |
| 244392.2996 | 3018978.1047 |
| 244406.6122 | 3018953.4189 |
| 244409.4114 | 3018975.2401 |